



# ISTITUTO COMPRENSIVO "GALILEO FERRARIS"



Via T. Speri, 32 – 60015 Falconara M.ma  
Tel. 071/9160397 - Fax 9166194  
Sito scolastico: [www.icgalileoferraris.gov.it](http://www.icgalileoferraris.gov.it)  
e-mail: [anic826009@istruzione.it](mailto:anic826009@istruzione.it)

## TASTIERA

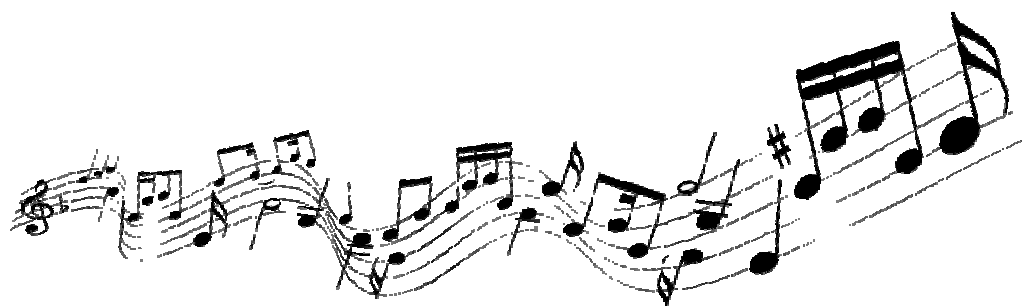

## BATTERIA



## Chitarra



### PROGETTO MUSICA 2015/2016

## Canto moderno

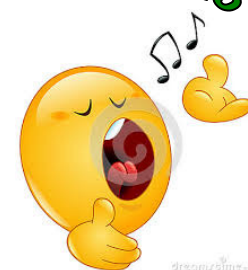

## Luoghi... Tempi... Modi...

Il corso musicale è una iniziativa dell'Istituto Comprensivo G.Ferraris nella figura del suo Dirigente Scolastico **Prof.ssa Maria Ambrogini**.

La sede del Corso Musicale è la **Scuola "G.Ferraris"** e le lezioni si terranno di pomeriggio nei giorni **MARTEDI'** e **GIOVEDI'** nella fascia oraria **14,30 - 19,30**, in base alle scelte richieste dallo studente. Le lezioni saranno della durata di 60 min. in presenza di un gruppo formato da tre alunni, 40 min. se il gruppo è costituito da due allievi e prevedono in entrambi i casi il coinvolgimento contemporaneo di ogni alunno.

I gruppi saranno composti da allievi con lo stesso livello di preparazione musicale. Nel caso il docente lo ritenesse opportuno verrà proposta una lezione individuale di durata inferiore.

Il corso ha la durata di **6 mesi** (da dicembre 2015 a maggio 2016). L'incarico di docenza è assegnato a musicisti professionisti con specifica formazione nel proprio strumento e che hanno maturato anni di esperienza in campo didattico.

Gli alunni, vengono aggregati in mini gruppi (di due o tre allievi) omogenei per livello di preparazione, età, classe di provenienza e, dove possibile, genere.

Ogni gruppo svolge una lezione settimanale per un totale di 20 incontri annui (19 lezioni più un saggio finale).

Gli alunni debbono essere in possesso di un proprio strumento per poter sviluppare, ripassare, memorizzare gli esercizi musicali proposti dal docente.

I risultati non saranno oggetto di valutazione, ma i progressi saranno segnalati al docente di musica per una ricaduta positiva in ambito scolastico.

## Costi... Versamenti...



Il costo totale annuo del corso musicale è di € 160 versabili in 2 rate:

la prima pari a € 100 all'atto dell'iscrizione (comunque non oltre il 15/01/2016); l'altra pari a € 60 entro il 31/03/2016.

I versamenti andranno effettuati presso la Banca delle Marche **Cod. IBAN: IT54H0605537350000000016387**

La quota comprende n° 20 lezioni in mini gruppo svolte da un musicista professionista esperto dello strumento, più l'esibizione nel Saggio Musicale di fine corso. Non comprende lo strumento personale ed il materiale di studio.

Le lezioni non effettuate per cause imputabili al docente o alla scuola saranno recuperate.

L'uscita dalla scuola del minore senza un adulto accompagnatore deve essere autorizzata per iscritto ad inizio corso.

